

POLÍTICAS PÚBLICAS PARA EL DESARROLLO DE LAS MIPYMES ARGENTINAS

CICLO DE CONFERENCIAS REGIONALES

CÓRDOBA

Noviembre de 2007



Objetivo de la Subsecretaría PYME

- **Fortalecer la competitividad de las MiPyMEs existentes.**
- **Promover la creación de empresas.**
- **Fomentar la internacionalización de las MiPyMEs.**
- **Facilitar a las MiPyMEs el acceso al financiamiento de corto, mediano y largo plazo.**



Qué empresas califican como MIPYME

Empresas que registren hasta el siguiente nivel máximo de las ventas totales anuales, excluido el Impuesto al Valor Agregado y el impuesto interno que pudiera corresponder, expresado en Pesos (\$)

¿Cuándo una empresa califica como MIPYME?

✓ Agrícola	→	\$ 18.240.000
✓ Industria	→	\$ 60.000.000
✓ Comercio	→	\$ 88.800.000
✓ Servicios	→	\$ 22.440.000
✓ Construcción	→	\$ 24.000.000

* Ver Resolución N° 22/2001 y Disposición 147/2006



Grandes Líneas de Acción SEPyMEyDR

DESARROLLO REGIONAL Y SECTORIAL

- Red de Agencias
- Complejos Productivos Regionales (*clusters*)

FINANCIAMIENTO

- Créditos a tasa subsidiada
- FOMICRO
- FONAPYME
- SGR

ASISTENCIA TÉCNICA Y CAPACITACIÓN

- PRE Programa Reestructuración Empresarial
- Crédito Fiscal

COMERCIO EXTERIOR

- Apoyo a la Primera Exportación
- Consorcios de Exportación
- Promoción Comercial (portal PROArgentina, etc.)



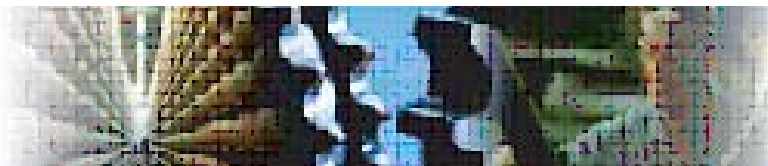

Subsecretaría de la Pequeña y Mediana Empresa y Desarrollo Regional

DESARROLLO REGIONAL Y SECTORIAL



Red de Agencias

- Conformada por instituciones sin fines de lucro con participación del sector público y privado.
- Constituye una plataforma de gestión, información y soporte al desarrollo productivo.
- Es el vínculo directo de la Sepyme con el territorio y sus empresas.
- Representa una herramienta para la integración regional y sectorial de las MiPYMEs.
- Se encuentran en funcionamiento más de **57 Agencias de Desarrollo Productivo** de todo el país.



CLUSTERS – Bloques Productivos Regionales

Objetivos



Promover el desarrollo regional sustentable, a través de la ejecución de actividades dirigidas a MiPyMEs que constituyan complejos productivos.



Fortalecer e integrar los distintos tejidos productivos a nivel regional mediante el fomento del trabajo asociativo de empresas, sector público, instituciones académicas y de investigación.

Instrumentos



- Acceso a otros instrumentos de la SEPYME.
- Asistencia y financiamiento del diseño de proyectos asociativos.
- Articulación con otras instancias del gobierno nacional.

Promoción de sectores con alta densidad de PyMEs y con fuerte potencialidad para el desarrollo regional, el fortalecimiento productivo y la integración social



CLUSTERS – Bloques Productivos Regionales

Principales acciones

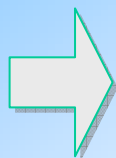

- ✓ Se está trabajando con 44 grupos asociativos con alto potencial para el desarrollo regional.
- ✓ Entre los sectores con los que se está trabajando se encuentran: Software, Vitivinicultura, Industria Metalmeccánica, Maquinaria agrícola, Madera y Mueble, Proveedores de la Industria Petrolera, Turismo, Electrónica, Industria Láctea.
- ✓ Se cuenta con tres líneas de Aportes No Reembolsables (ANRs), orientadas a apoyar:
 - Integración de grupos asociativos.
 - Expansión y consolidación de grupos existentes.
 - Actividades innovativas de grupos existentes.



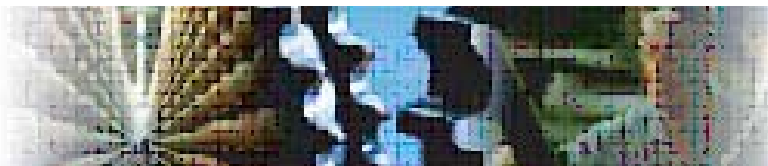

Subsecretaría de la Pequeña y Mediana Empresa y Desarrollo Regional

FINANCIAMIENTO



Créditos a Tasa Subsidiada

Objetivo: facilitar el acceso al crédito en costos favorables.

Beneficio: se bonifica entre 3 u 8 puntos % de la TNA ofrecidas por las entidades intermediarias (lo que resulte menor).

Requisitos: Calificar como PYME, y ser sujeto de crédito.

Características: Financiamiento de bienes de capital y / o capital de trabajo. Actualmente hay líneas vigentes hasta 2008 y 2009.

Acceso: contactándose con las entidades bancarias mencionando la disposición de adjudicación.

Destino de los Fondos: por llamado se determina las condiciones y el destino del financiamiento a bonificar (bancos, tasas y plazos).

Contacto: Teléfono: 0800-333-7963; E-mail:

bonificaciondetasa@sepyme.gov.ar



FOMICRO: Fondo Nacional para la Creación y Consolidación de Microemprendimientos

- Brinda financiamiento y apoyo integral a las micro empresas, coordinado por la SEPYME y el BNA, con el apoyo de Organizaciones Sociales. FOMICRO forma parte del sistema de bonificación de tasa.



- **Propósitos:**
 - Fomentar, consolidar y crear microemprendimientos.
 - Generar nuevos puestos de trabajo.
 - Favorecer la formalización de la economía.
 - Promover el asociativismo de trabajadores desocupados.
 - Incentivar el desarrollo productivo local y las economías regionales.



FOMICRO: Fondo Nacional para la Creación y Consolidación de Microemprendimientos

Total a financiar: hasta el 90 % de la inversión total prevista en el proyecto, pudiendo contemplarse excepciones.

Monto Máximo por proyecto: \$ 30.000

Monto Mínimo por proyecto: \$ 3.000

Tasa de Interés: 7 % anual

Plazo de amortización: 48 meses

Período de gracia: hasta 180 días

Garantías a presentar: hasta \$ 15.000 a sola firma

Desembolso: mediante una sola acreditación en cuenta o, por etapas de acuerdo al proyecto.

Contacto: fomicro@bna.com.ar



FONAPyME

Objetivo: financiamiento a mediano y largo plazo para inversiones productivas.

Requisitos: PYME con dos años de actividad, bases y condiciones por llamados a concurso público.

Plataforma de atención: la Red de Agencias recibe los proyectos.

Contacto: (011) 4349-5386/5341

fonapyme@sepyme.gov.ar



**SUBSECRETARÍA DE LA PEQUEÑA
Y MEDIANA EMPRESA Y DESARROLLO REGIONAL**

sepyme
Subsecretaría de la Pequeña y Mediana Empresa
y Desarrollo Regional

FONAPyME

Características generales de los llamados:

- ***Se realizan varios llamados a concurso público al año, con fecha de cierre para recibir proyectos.***
- ***Convocatorias sectoriales (ej. Turismo, industria manufacturera, TICs, etc.).***
- ***Plazo de los créditos: hasta 48 meses (período de gracia de hasta 6 meses).***
- ***TNA variable equivalente al 50% de la Tasa de Cartera General del Banco Nación.***
- ***Bonificaciones de intereses pagados por cumplimiento (30% promedio).***
- ***Sistema de amortización: Francés con cuotas mensuales.***







SGR – Sociedades de Garantía Recíproca

- **Son sociedades comerciales que tienen por objeto facilitar el acceso al crédito de las PyMES a través del otorgamiento de garantías para el cumplimiento de sus obligaciones.**
- **Otorgan garantías a sus socios partícipes (PyMES) para mejorar su condición de acceso al crédito.**
- **Brindan a sus socios asesoramiento técnico, económico y financiero en forma directa o a través de terceros contratados a tal fin.**
- **Contacto: sgr@sepyme.gov.ar**



SGR – Sociedades de Garantía Recíproca

- **Autorizadas funcionando:**  24 SGR.
- **Socios Protectores:**  Más de 300 empresas que aportaron \$ 615 millones.
- **Beneficiarias de garantías:**  Más de 9.300 PyMES de todo el país.
- **Resultados 2006 y 2007**  Mas de 27.000 garantías por más de \$ 1.317 millones.



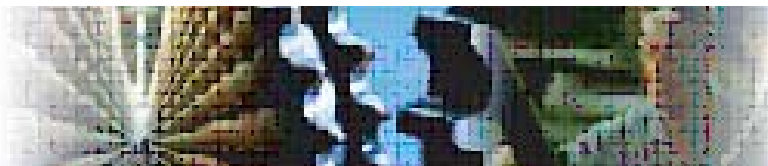

Subsecretaría de la Pequeña y Mediana Empresa y Desarrollo Regional

ASISTENCIA TECNICA Y CAPACITACION



PRE - Programa de Apoyo a la Reestructuración Empresarial

Objetivo: apoyar la mejora de la competitividad a través del desarrollo de actividades que permitan la reconversión de la gestión empresarial.

Sub-Objetivo: estimular y fortalecer la oferta de servicios de Asistencia Técnica para PyME en la Argentina.

Instrumento: facilita la contratación de servicios de asistencia técnica.

Beneficio: cofinancia a través de Aporte No Reembolsables (ANR) hasta el 60% de los *Gastos* incurridos en la contratación de los servicios.

Ingreso: presentar proyecto por Ventanilla PREFI.

Contacto: preconsulta@sepyme.gov.ar



PRE – Actividades elegibles

- ✓ **Certificación Normas:** ISO 9001; BPM; BPA; HACCP; EUREGAP; FDA; Mer. CE; OHAS/IRAM 3800; Estampa ASME; ISO 13485; ISO/TS 16949; ISO 27001; Certificación de Productos
- ✓ **Estudios de Mercado:** diseño de catálogos, página web; comercio electrónico, imagen institucional, envases y presentaciones, stands, folletería, servicio de post-venta
- ✓ **Otras:** Desarrollo de Software, Localización y Diseño de Planta; Planeamiento estratégico; Investigación y Desarrollo, Testeo y Prototipos, incorporación de sistemas de gestión.



PRE – Otras características del Programa

- Otorga hasta \$ 90.000 por proyecto (PDE) aprobado y por empresa, y hasta el 60% de la inversión.
- Financia proyectos de hasta 12 meses de duración.
- Posee una red de instituciones “Ventanillas PREFI” ante las cuales se realiza la tramitación de los PDEs.
- Las empresas deben tener al menos dos años de antigüedad, no poseer deudas fiscales exigibles, estar radicadas en el país.

Resultados:

- Más de 1.500 proyectos presentados.
- ANR solicitado por más de \$ 36.000.000.
- Casi 800 PDEs aprobados.
- ANR comprometido de más de \$ 17.000.000.
- Se han recibido proyectos de PyMEs de 22 provincias.



Régimen de Crédito Fiscal

La Empresa selecciona un Capacitador y elabora un Proyecto de Capacitación

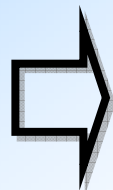

El Programa permite reintegrar los gastos de capacitación de las MiPyMEs hasta un tope equivalente al 8% de su masa salarial anual

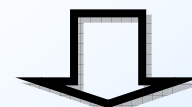

El reintegro consiste en la emisión y entrega de un Certificado de Crédito Fiscal endosable, el cual puede aplicarse al pago de impuestos nacionales

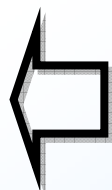

Presentación del Certificado ante AFIP para cancelar obligaciones impositivas. Los certificados son endosables



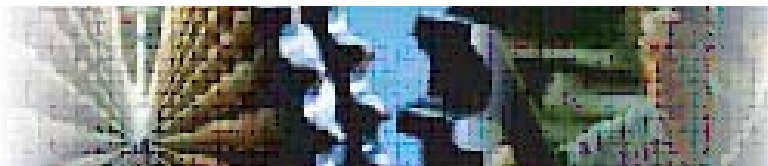

Subsecretaría de la Pequeña y Mediana Empresa y Desarrollo Regional

COMERCIO EXTERIOR



ProArgentina



Portal para PyMES de la Argentina destinado a impulsar la PROMOCION de sus EXPORTACIONES

www.proargentina.gov.ar

Servicios:

- **DIRECTORIO** con mas de 6.000 PyMES Exportadoras con datos de sus productos y servicios.
- **INFORMACION** sobre productos exportables.
- **EVENTOS, MISIONES y FERIAS** en Argentina y en el exterior.
- **Base de datos especiales** para los usuarios extranjeros.
- **BIBLIOTECA VIRTUAL** con documentos, informes y estudios relativos al proceso exportador.
- **Programas de Asistencia Técnica y Capacitación** en modalidad “Presencial” y a “Distancia” a través de la plataforma de E-LEARNING.
- **Listado de LINKS** útiles para el sector.



ProArgentina: Apoyo a la Primera Exportación

- **Objetivo: impulsar la consolidación de nuevos exportadores PyME, a través de un esquema de soporte técnico, orientado a posicionar a las empresas para iniciarse con éxito en la exportación.**
- **Consiste en el diseño de una consultoría “a medida” para el desarrollo de un PLAN DE NEGOCIOS DE EXPORTACIÓN para la empresa.**
- **El programa no tiene costo para la empresa.**



ProArgentina: Grupos Exportadores

Objetivo:

- **Asistir en la conformación, desarrollo y consolidación de grupos de empresas con potencial exportador, a partir del diseño de una estrategia de negocios de carácter asociativo.**

Instrumentos de Apoyo:

Asistencia técnica y capacitación al Coordinador.

- **Aporte del 50% de los honorarios de los coordinadores.**
- **Asistencia para el diseño de una estrategia de negocios de carácter asociativo.**
- **Apoyo para el diseño de material promocional.**



ProArgentina: Otras acciones

- **Se organizaron (junto con otros organismos) 14 misiones comerciales al exterior en las que participaron más de 400 PyMEs.**
- **Se realizaron 14 misiones comerciales inversas en las que participaron más de 1.500 PyMEs.**
- **Seminarios a cargo de expertos internacionales en los que participaron 142 PyMEs.**
- **Se dictaron cursos relacionados con el comercio exterior (presenciales y a distancia) en los que participaron más de 4.400 personas.**



SSEPyME en números

Instrumento		Cantidad de Proyectos Aprobados	Monto de beneficio aprobado	Inversión Total
PRE (desde 2004)		Más de 800 proyectos	\$17,4 millones	\$35 millones
FONAPYME (2005 a 2006)		105 proyectos	Casi \$13,4 millones (30% del total)	\$45,3 millones
Bonificación de tasas (desde 2003)	Inversión Regional	Más de 1.200 créditos	Casi \$160 millones en créditos para proyectos de todo el país	
	Bienes de capital	Más de 3.100 créditos	Créditos por alrededor de \$209 millones para bienes de capital	
	Capital de Trabajo	Alrededor de 160.000 operaciones de financiamiento	Cerca de \$600 millones totales para financiar capital de trabajo	
FOMICRO		Más de 1.770 micro-emprendimientos financiados	Más de \$34 millones en créditos con tasa bonificada	
Crédito Fiscal		Alrededor de 500 empresas realizaron cerca de 3500 cursos desde 2005		
SGR		Más de 9300 empresas de todo el país participan en 24 SGR's		



Acceso a los instrumentos de la SEPyme

- Línea gratuita de atención telefónica: 0800-333-7963 (PYME)
- Instituciones: Agencias / ventanillas PREFI / IFIs.
- Página web: www.sepyme.gov.ar
- La página web se encuentra organizada por área temática:
 - Financiamiento.
 - Capacitación y asistencia técnica.
 - Desarrollo regional y sectorial.
 - Estadísticas.
 - Comercio exterior.

