

# POLÍTICAS PÚBLICAS PARA EL DESARROLLO DE LAS MIPYMES ARGENTINAS



# Objetivo de la Subsecretaría PYME

**Apoyar la mejora de la competitividad  
de las PyME**

**Mejorar la Competitividad > Promoción de Exportaciones**

**Exportar > esfuerzos continuos en mejorar la productividad**



# La problemática PyME

- **Información**
- **Financiamiento**
- **Escala**



# Grandes Líneas de Acción SEPyMEyDR

## FINANCIAMIENTO

- Créditos a tasa subsidiada
- FONAPYME
- FOMICRO
- SGR

## ASISTENCIA TÉCNICA Y CAPACITACIÓN

- PRE - Programa Reestructuración Empresarial -
- Crédito Fiscal

## DESARROLLO REGIONAL Y SECTORIAL

- Red de Agencias
- Complejos Productivos Regionales (*clusters*)

## COMERCIO EXTERIOR

- Apoyo a la Primera Exportación
- Consorcios de Exportación
- Promoción Comercial (portal PROArgentina, etc.)



# Qué empresas califican como MIPYME

Serán consideradas MIPYME aquellas que registren hasta el siguiente nivel máximo de las ventas totales anuales, excluido el Impuesto al Valor Agregado y el impuesto interno que pudiera corresponder, expresado en Pesos (\$)



## ¿Cuándo una empresa califica como MIPYME?

✓ Agrícola	→	\$ 18.240.000
✓ Industria	→	\$ 60.000.000
✓ Comercio	→	\$ 88.800.000
✓ Servicios	→	\$ 22.440.000
✓ Construcción	→	\$ 24.000.000

\* Ver Resolución N° 22/2001 y Disposición 147/2006



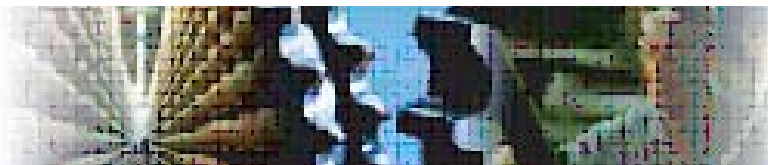

# *Subsecretaría de la Pequeña y Mediana Empresa y Desarrollo Regional*

## **FINANCIAMIENTO**



# Bonificación de Tasa de Interés

**Objetivo:** facilitar el acceso al crédito en costos favorables.

**Beneficio:** se bonifica entre 3 u 8 puntos % de la TNA ofrecidas por las entidades intermediarias (lo que resulte menor).

**Requisitos:** Calificar como PYME, y ser sujeto de crédito

**Cupos de Crédito:** la SEPYME asigna cupos de créditos a través de licitaciones

**Acceso:** contactándose con las entidades bancarias mencionando la disposición de adjudicación

**Destino de los Fondos:** por llamado se determina las condiciones y el destino del financiamiento a bonificar, -bancos, tasas y plazos-

**Contacto:** Teléfono: 0800-333-7963; E-mail: [bonificaciondetasa@sepyme.gov.ar](mailto:bonificaciondetasa@sepyme.gov.ar)



# Llamados Vigentes

Líneas	Bonificación de Tasas para Créditos Verdes	Bonificación de Tasas para Bienes de Capital	Bonificación de Tasas para Capital de Trabajo	Bon. de Tasas para Proy. Inversión del Sector Laboratorios Farmacéuticos
Disposición de Adjudicación	Disposición 42/2007	Disposición 153/2006	Disposición 100/2006 y 154/2006	Disposición 115/2006
Destino del Financiamiento a bonificar	Financiar Bienes de Capital (desempeño ambiental)	Financiar Bienes de Capital	Financiar Capital de Trabajo	Financiar Capital de Trabajo y Bienes de Capital
Monto máximo a financiar bonificable	80% del valor del bien neto IVA	80% del valor del bien neto IVA	Hasta el 25% de la venta total anual.	70% del valor del bien de capital neto IVA
Suma máxima bonificable	\$ 800.000	\$ 800.000	\$ 325.000	\$ 1.200.000 bienes de capital Cap. Trabajo 25% /Vtas anuales
Plazos de la línea (meses)	24 - 36 - 48 - 60 -	24 - 48 - 60 -	máximo 36 meses	mínimo 36 máximo 60
Montos Disponibles	57,5 millones	100 millones	150 millones	15 millones
Tasa de interés ofertada máxima-	12 % TNA	12 % TNA	11,5 % TNA	12 % TNA (bonifica 3%, <25%)
Vigencia de la línea	Desde el 15.03.2007 hasta el 15.09.2008.	Desde el 9.11.2006 hasta el 8.03.2008.	Desde el 9.11.2006 hasta el 8.11.2009.	Desde 14.09.06 hasta el 14.07.07



# Estadísticas

**Gráfico: % monto por región**

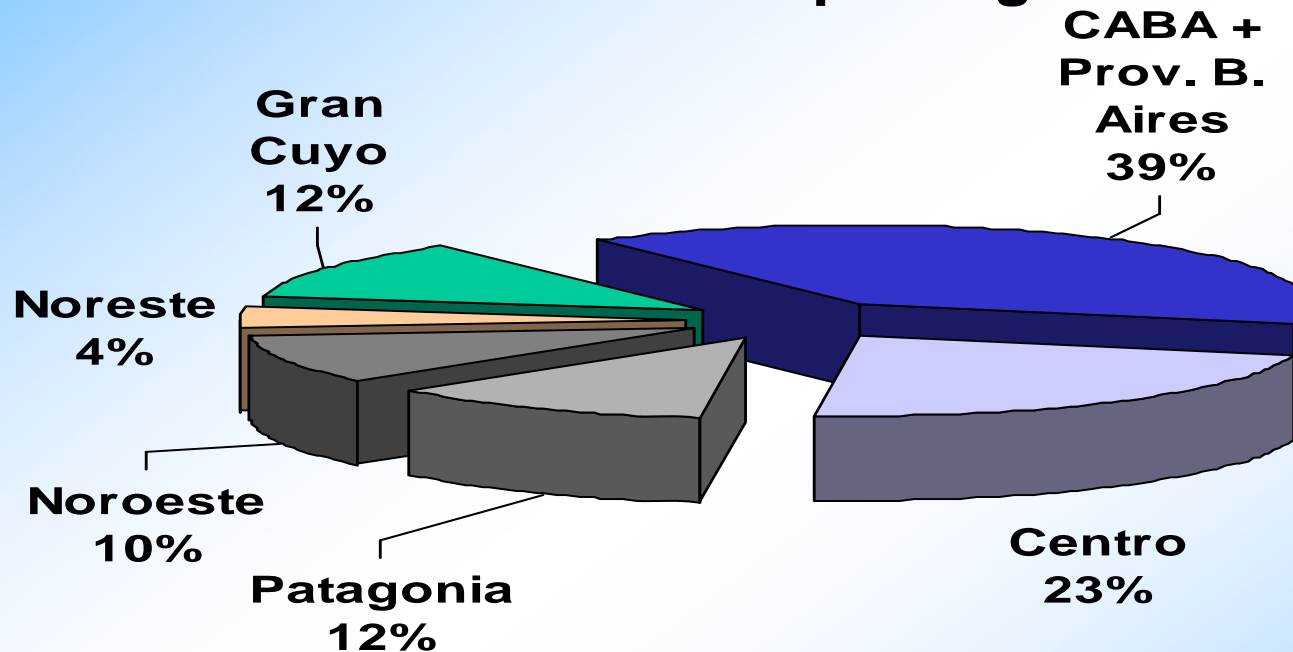

Región o Jurisdicción	% Máximo de Bonificación	Límite % sobre tasa ofrecida
Buenos Aires, CABA, Córdoba, Entre Ríos y Santa Fe	3%	25%
Resto	8%	40-50%



# FONAPYME

**Objetivo:** financiamiento a mediano y largo plazo para inversiones productivas

**Requisitos:** PYME con dos años de actividad, bases y condiciones por llamados a concurso público

**Plataforma de atención:** la Red de Agencias recibe los proyectos

**Concursos Vigentes:** FONAPYME INVERSION 1 y  
FONAPYME TURISMO

**Contacto:** (011) 4349-5386/5341, [fonapyme@sepyme.gov.ar](mailto:fonapyme@sepyme.gov.ar)



# FONAPyME 2007

Concepto	FONAPYME	FONAPYME Turismo
Sectores Incluidos	Manuf y Transformadoras de Prod. Indust.; Servicios Industr; Agropecuarias; Construcción	Empresas del sector privado proveedoras de servicios Turísticos
Proyectos Prioritarios	Nuevas líneas de productos/servicios	Modernización y/o ampliación
	Bienes de Capital	Optimización de la calidad del servicio turístico
	Equipo de prod., automatización y/o robotización	Acrecentamiento de turistas extranjeros en la zona objeto del proyecto.
	Mejora de los actuales productos/servicios	Mejorar la gestión y condiciones de visita
Porcentaje Máximo Financiable	70%	
Monto Máximo	500.000	
Monto Mínimo	50.000	
Monto máximo financiable / Pat. Neto	100%	
Plazo del Crédito (meses)	12 - 24 - 48	
Tasa de Interés	TNA y variable en pesos. Equivalente al 50% de la Tasa BNA	
Bonificación/ intereses pagados	30% ( i = 6,73%) - 25% (i = 7,29 %) - 20% ( i = 7,90%)	
Períodos de Gracias (amort. capital)	0 mes - 6 meses - 12 meses	
Sistema de Amortización	Francés (cuotas mensuales)	
Estructura de Financiación del Proyecto	Bienes de Capital (80%); Construcción e Instalaciones (80%); Consultoría (10%); Materias Primas (5%)	
Garantías permitidas (%/Credito solicitado)	SGR 100%; FGProv. 100%; Hipot. 1° 110%; Caución de Bonos EN 120%; Prenda 1° 130%	



# FONAPyME

## MONTO DE CREDITOS APROBADOS POR REGIONES

(2005 – 2006)

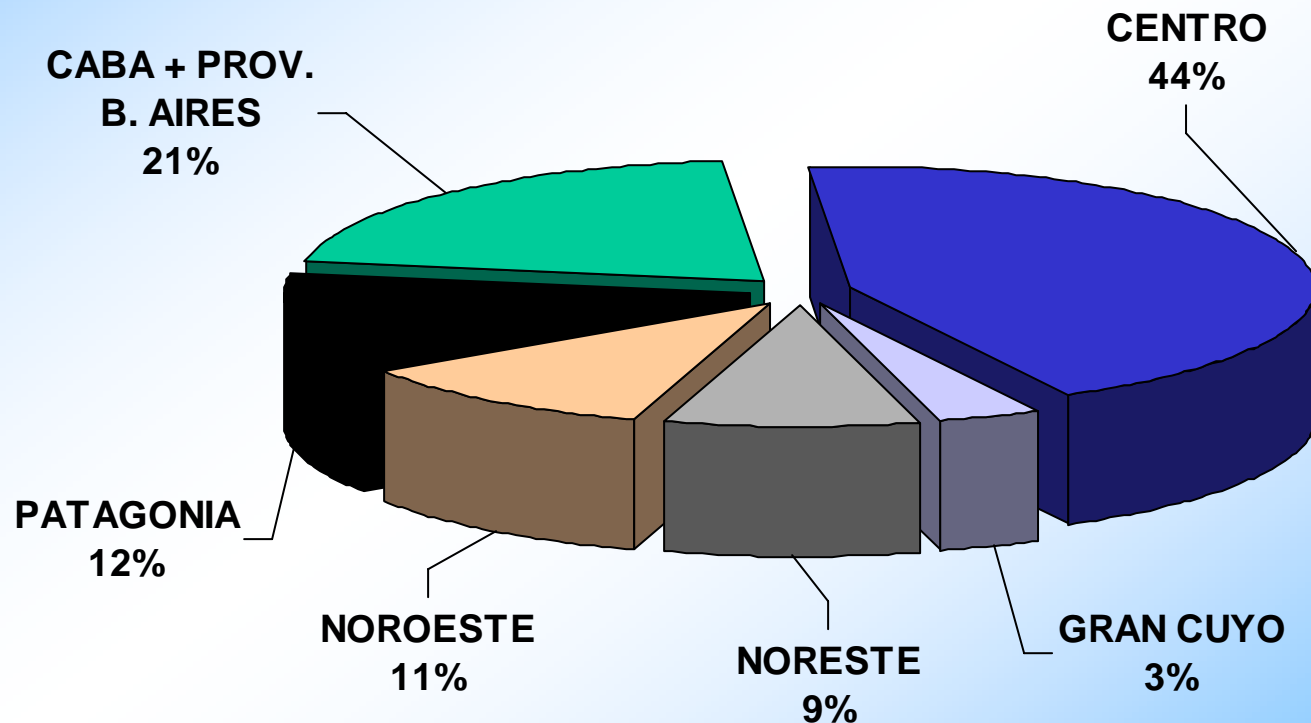





# Sociedades de Garantía Recíproca (SGR)

- **Son sociedades comerciales que tienen por objeto facilitar el acceso al crédito de las PyMES a través del otorgamiento de garantías para el cumplimiento de sus obligaciones**
- **Otorgan garantías a sus socios partícipes (PyMES) para mejorar su condición de acceso al crédito**
- **Brindan a sus socios asesoramiento técnico, económico y financiero en forma directa o a través de terceros contratados a tal fin**
- **Contacto: [sgr@sepyme.gov.ar](mailto:sgr@sepyme.gov.ar)**



# Las SGR hoy

- **Autorizadas funcionando:**  24 S. G. R.
- **Socios Protectores:**  Más de 300 empresas que aportaron \$ 615 millones
- **Beneficiarias de garantías:**  Más de 7.800 PyMES de todo el país
- **En el último año (jun06-jul05):**  15.162 garantías por más de \$ 846 millones



# FOMICRO: FONDO NACIONAL PARA LA CREACION CONSOLIDACIÓN DE MICROEMPRESAS

- Es un instrumento de financiamiento y apoyo integral, orientado a las micro empresas, coordinado por la SEPYME y el BNA, con el apoyo de Organizaciones Sociales. FOMICRO forma parte del sistema de bonificación de tasa.



- **Propósitos:**
  - Fomentar, consolidar y crear microemprendimientos
  - Generar nuevos puestos de trabajo
  - Favorecer la formalización de la economía
  - Promover el asociativismo de trabajadores desocupados
  - Incentivar el desarrollo productivo local y las economías regionales



# FoMicro

**Total a financiar:** hasta el 90% de la inversión total prevista en el proyecto, pudiendo contemplarse excepciones

**Monto Máx.:** \$30.000

**Monto Mín.:** \$3.000

**Tasa de Int.:** 7% anual

**Plazo:** 48 meses

**Gracia:** hasta 180 días

**Garantía:** hasta \$15.000 a sola firma

**Desembolso:** mediante una sola acreditación en cuenta o, por etapas de acuerdo al proyecto

**Contacto:** [fomicro@bna.com.ar](mailto:fomicro@bna.com.ar)

## PROYECTOS APROBADOS POR REGIÓN 2004 - 2006

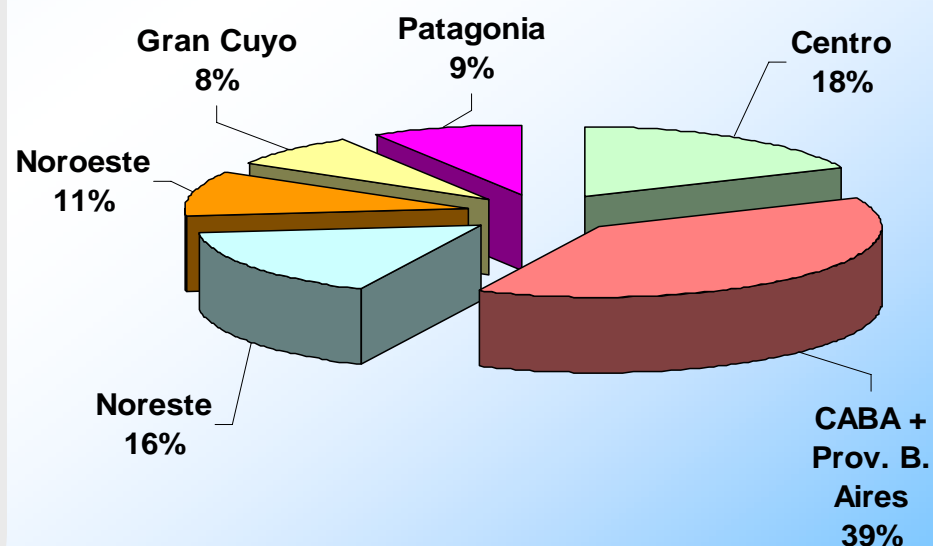

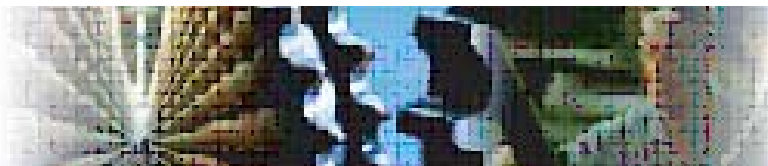

# *Subsecretaría de la Pequeña y Mediana Empresa y Desarrollo Regional*

**ASISTENCIA TÉCNICA Y CAPACITACIÓN**



# Programa de Apoyo a la Reestructuración Empresarial –PRE–

**Objetivo:** apoyar la mejora de la competitividad a través del desarrollo de actividades que permitan la reconversión de la gestión empresarial

**Instrumento:** facilita la contratación de servicios de asistencia técnica

**Beneficio:** cofinancia a través de Aporte No Reembolsables – ANR- hasta el 50% de los *Gastos* incurridos en la contratación de los servicios.

**Sub-Objetivo:** estimular y fortalecer la oferta de servicios de Asistencia Técnica para PyME en la Argentina

**Ingreso:** presentar proyecto por Ventanilla PREFI

**Contacto:** [preconsulta@sepyme.gov.ar](mailto:preconsulta@sepyme.gov.ar)



# Programa de Apoyo a la Reestructuración Empresarial –PRE–

- ✓ ***Certificación Normas:*** ISO 9001; BPM; BPA; HACCP; EUREGAP; FDA; Mer. CE; OHAS/IRAM 3800; Estampa ASME; ISO 13485; ISO/TS 16949; ISO 27001; Certificación de Productos
- ✓ ***Estudios de Mercado:*** diseño de catálogos, página web; comercio electrónico, imagen institucional, envases y presentaciones, stands, folletería, servicio de post venta
- ✓ ***Otras:*** Desarrollo de Software, Localización y Diseño de Planta; Planeamiento estratégico; Investigación y Desarrollo, Testeo y Prototipos



# PRE – Distribución Regional de Aportes 2004-2006-

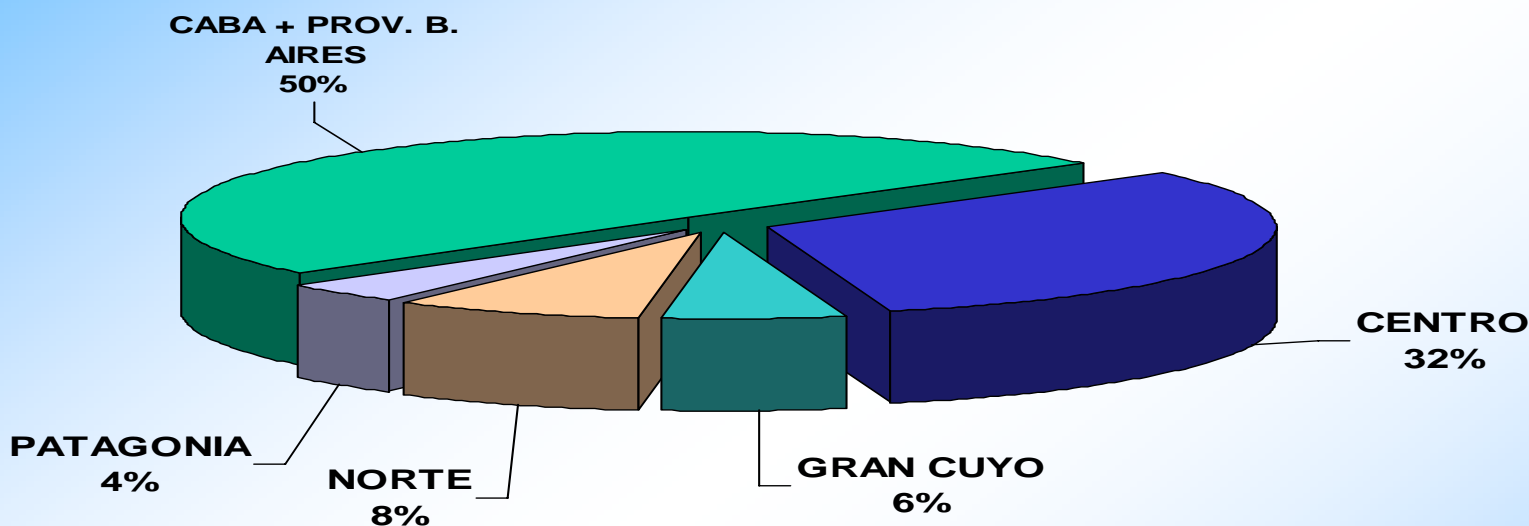

<b>Proy. Aprobados (04-06):</b>	1.355
<b>Aporte Comprometido:</b>	\$ 14,9 millones
<b>Desembolsos realizados</b>	\$ 7 millones



# Régimen de Crédito Fiscal

La Empresa selecciona un Capacitador y elabora un Proyecto de Capacitación



Certificado de Crédito Fiscal



Presentación del Certificado ante AFIP para cancelar obligaciones impositivas  
Los certificados son endosables

El Programa permite reintegrar los gastos de capacitación de las MiPyMEs hasta un tope equivalente al 8% de su masa salarial anual



El reintegro consiste en la emisión y entrega de un Certificado de Crédito Fiscal endosable, el cual puede aplicarse al pago de impuestos nacionales



# Modalidades – Llamado 2006

## Modalidad I: capacitación para 3ras. Empresas

- Se reintegra la inversión que las **MiPyMEs** o **Grandes Empresas** realicen para la capacitación de los recursos humanos de 3ras. empresas.

## Modalidades II y III

Bajo estas modalidades se reintegra la inversión que las **MiPyMEs** erogan para su propia capacitación



**La Modalidad III consiste en un cupo exclusivo para empresas de reciente formación** (cuya inscripción en AFIP sea posterior al 1° de junio de 2004)

*Existen distintos criterios de priorización para asignar cupo: a) regional: se ponderan las regiones más alejadas del centro económico del país; b) según rama de actividad: se priorizan las ramas que son estratégicas para el desarrollo productivo; y, c) incremento ocupacional de las empresas: según la toma de empleo respecto del promedio de la rama de actividad.*



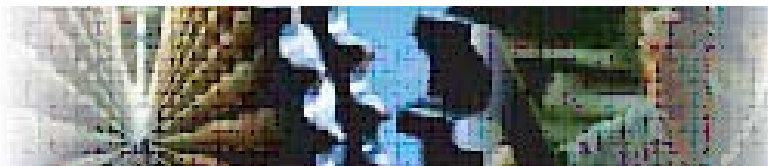

# *Subsecretaría de la Pequeña y Mediana Empresa y Desarrollo Regional*

**DESARROLLO REGIONAL Y SECTORIAL**





- **La Red de Agencias de Desarrollo Productivo** está conformada por instituciones sin fines de lucro con participación del sector público y privado.
- Su objetivo es:
  - Promover el desarrollo económico local a través de la asistencia al sector MiPyME.
  - Facilitar la interacción entre las MiPyMEs, la SePyME y organizaciones de la sociedad civil.
  - Intervenir en los procesos de integración de las cadenas productivas, en especial, a favor de las PyMEs más débiles.
- Se encuentran en funcionamiento más de **57 Agencias de Desarrollo Productivo** de todo el país



# Bloques Productivos Regionales – clusters

## Objetivos

Promover el desarrollo regional sustentable, a través de la ejecución de actividades dirigidas a MiPyMEs que constituyan complejos productivos.

El propósito es fortalecer e integrar los distintos tejidos productivos a nivel regional mediante el fomento del trabajo asociativo de empresas, sector público (nacional, provincial, municipal), instituciones académicas y de investigación (públicas y privadas).

## Instrumentos

- Instrumentos de la SEPYME
- Asistencia y financiamiento del diseño de proyectos asociativos
- Articulación con otras instancias del gobierno nacional

Promoción de sectores con alta densidad de PyMEs y con fuerte potencialidad para el desarrollo regional, el fortalecimiento productivo y la integración social



# Bloques Productivos Regionales – clusters

## Principales Clusters asistidos

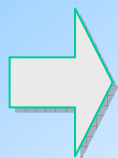

- ✓ **Software:** 15 empresas dispersas en Tucumán, Catamarca, Salta, Jujuy y Sgo. del Estero. Asistencia para formar una red
- ✓ **Vino de altura:** 20 pequeños productores de la ciudad de Tinogasta (Catamarca). Flexibilización de programas nacionales para las necesidades locales
- ✓ **Industria Metalmecánica:** Primeros contactos con un grupo asociativo de Lules (Tucumán)
- ✓ **Maquinaria agrícola:** Santa Fe. Se busca crear una cosechadora con componentes puramente locales.
- ✓ **Madera y Mueble:** se busca articular una cadena productiva con firmas de Entre Ríos, Misiones, Chaco, Formosa y Jujuy.
- ✓ **Proveedores de la Industria Petrolera:** diseño de propuesta para un trabajo asociativo para el comercio exterior.



# Bloques Productivos Regionales – clusters

## Principales Clusters asistidos (continuación)

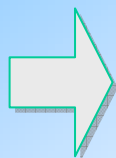

- ✓ **Tecnologías de la información:** Acompañamiento al plan de desarrollo en Mar del Plata, a través del armado de Centros que promuevan la asociación como referente local y regional
- ✓ **Abono orgánico:** localidad de Perico (Jujuy)
- ✓ **Industria Turística:** El Carmen (Jujuy), apoyo a la conformación de grupos asociativos entre distintos rubros
- ✓ **Productores de manzana y pera:** Cipolletti (Río Negro). Desarrollo de un centro de acopio.
- ✓ **Instrumentos biomédicos:** Bahía Blanca. Generar un centro de producción.
- ✓ **Sector lácteo, madera y mueble, informática y electrónica.** Córoba. En etapa de evaluación y estudio.



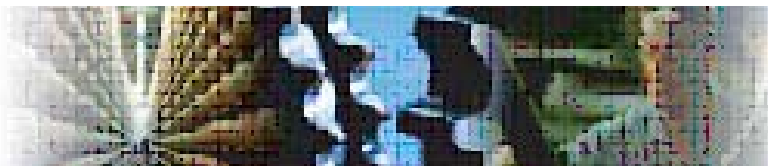

# *Subsecretaría de la Pequeña y Mediana Empresa y Desarrollo Regional*

**COMERCIO EXTERIOR**



# Proargentina



**Portal para PyMES de la Argentina destinado a impulsar la PROMOCION de sus EXPORTACIONES**

[www.proargentina.gov.ar](http://www.proargentina.gov.ar)

## Servicios:

- **DIRECTORIO** con mas de 6000 PyMES Exportadoras con datos de sus productos y servicios
- **INFORMACION** sobre productos exportables.
- **EVENTOS, MISIONES y FERIAS** en Argentina y en el exterior
- **Base de datos especiales** para los usuarios extranjeros
- **BIBLIOTECA VIRTUAL** con documentos, informes y estudios relativos al proceso exportador.
- **Programas de Asistencia Técnica y Capacitación** en modalidad “Presencial” y a “Distancia” a través de la plataforma de E-LEARNING
- **Listado de LINKS** útiles para el sector.



# Apoyo a la Primera Exportación



- Programa dirigido a impulsar la generación y consolidación de nuevos exportadores PyME, a través de un esquema de soporte técnico, orientado a posicionar a las empresas para iniciarse con éxito en la exportación.
- Consiste en el diseño de una consultoría “a medida” para el desarrollo de un **PLAN DE NEGOCIOS DE EXPORTACIÓN** para cada empresa participante.
- El programa no tiene costo para la empresa
- Hasta junio de 2006, más de 50 PyMEs participaron exitosamente de este programa.



# Consorticios de Exportación



## Misión:

- **Impulsar el desarrollo de esquemas asociativos sectoriales para alcanzar una internacionalización más eficiente de las pequeñas y medianas empresas, prestando asistencia técnica para el diseño y la implementación de estrategias exportadoras.**

## Instrumentos de Apoyo:

- **Asistencia técnica y capacitación al Coordinador**
- **Aporte del 50% de los honorarios de los coordinadores**
- **Asistencia para el diseño de una estrategia de negocios de carácter asociativo**
- **Apoyo para el diseño de material promocional**



# La Subsecretaría en números



**Total País**

Instrumento		Cantidad de Proyectos Aprobados	Monto de beneficio aprobado	Inversión Total
PRE (desde 2004)		1355 proyectos	\$14,9 millones	\$27,7 millones
FONAPYME (2005 a 2006)		105 proyectos	Casi \$13,4 millones (30% del total)	\$45,3 millones
Bonificación de tasas (desde 2003)	Inversión Regional	Más de 1.200 créditos	Casi \$160 millones en créditos para proyectos de todo el país	
	Bienes de capital	Más de 3.100 créditos	Créditos por alrededor de \$209 millones para bienes de capital	
	Capital de Trabajo	Alrededor de 160.000 operaciones de financiamiento	Cerca de \$600 millones totales para financiar capital de trabajo	
FOMICRO		Más de 1.770 micro-emprendimientos financiados	Más de \$34 millones en créditos con tasa bonificada	
Crédito Fiscal		Alrededor de 500 empresas realizaron cerca de 3500 cursos desde 2005		
SGR		Más de 7800 empresas de todo el país participan en 24 SGR's		



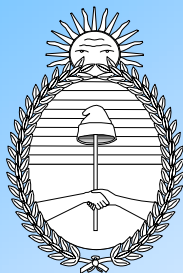
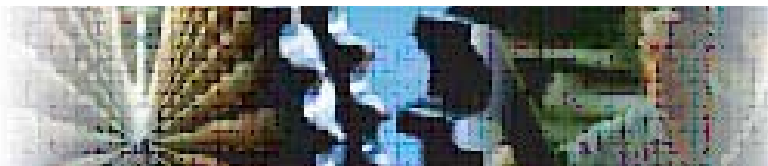

**Ministerio de Economía y Producción**  
**Secretaría de Industria, Comercio y PyME**  
**Subsecretaría de la Pequeña y Mediana Empresa y Desarrollo Regional**

**[www.sepyme.gov.ar](http://www.sepyme.gov.ar)**



**Nota:** El material del Seminario podrá consultarse  
en el web-site de ABA  
([www.aba-argentina.com](http://www.aba-argentina.com))



**SUBSECRETARÍA DE LA PEQUEÑA  
Y MEDIANA EMPRESA Y DESARROLLO REGIONAL**

**sepyme**  
Subsecretaría de la Pequeña y Mediana Empresa  
y Desarrollo Regional