

POLÍTICAS PÚBLICAS PARA EL DESARROLLO DE LAS MIPYMES ARGENTINAS

CICLO DE CONFERENCIAS REGIONALES

San Juan

Mayo de 2007



Qué empresas califican como MIPYME

Serán consideradas MIPYME aquellas que registren hasta el siguiente nivel máximo de las ventas totales anuales, excluido el Impuesto al Valor Agregado y el impuesto interno que pudiera corresponder, expresado en Pesos (\$)



¿Cuándo una empresa califica como MIPYME?

✓ Agrícola	→	\$ 18.240.000
✓ Industria	→	\$ 60.000.000
✓ Comercio	→	\$ 88.800.000
✓ Servicios	→	\$ 22.440.000
✓ Construcción	→	\$ 24.000.000

* Ver Resolución N° 22/2001 y Disposición 147/2006



La problemática PyME

- **Información**
- **Financiamiento**
- **Escala**



Grandes Líneas de Acción SEPyme y DR

FINANCIAMIENTO

- Créditos a tasa subsidiada
- FONAPYME
- FOMICRO
- SGR

ASISTENCIA TÉCNICA Y CAPACITACIÓN

- PRE - Programa Reestructuración Empresarial -
- Crédito Fiscal

DESARROLLO REGIONAL Y SECTORIAL

- Red de Agencias
- Complejos Productivos Regionales (*clusters*)

COMERCIO EXTERIOR

- Apoyo a la Primera Exportación
- Consorcios de Exportación
- Promoción Comercial (portal PROArgentina, etc.)



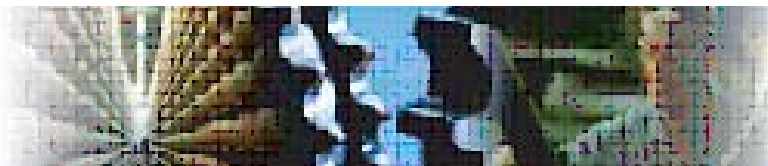

Subsecretaría de la Pequeña y Mediana Empresa y Desarrollo Regional

FINANCIAMIENTO



Bonificación de Tasa de Interés

Objetivo: facilitar el acceso al crédito en costos favorables.

Beneficio: se bonifica hasta 8 puntos % o hasta el 50% de la TNA ofrecidas por las entidades intermediarias (lo que resulte menor).

Requisitos: Calificar como MIPYME, y ser sujeto de crédito

La SEPYME asigna cupos de créditos a través de licitaciones.

Acceso: contactándose con las entidades intermedias mencionando la disposición de adjudicación

Destino de los Fondos: en cada llamado se determina el destino del financiamiento a bonificar, condiciones, bancos, tasas y plazos



Llamados Vigentes

Bonificación de Tasas para Créditos Verdes (57 millones)
Vigencia: septiembre 2008

Bonificación de Tasas para Proyectos de Inversión del Sector Laboratorios Farmacéuticos (15 millones). Vigencia: Julio 2007

Bonificación de Tasas para Bienes de Capital (100 millones)
Vigencia: marzo 2008

Bonificación de Tasas para Capital de Trabajo (150 millones)
Vigencia: Agosto 2009

Región o Jurisdicción	% Máximo de Bonificación	Límite % sobre tasa ofrecida
Buenos Aires, CABA, Córdoba, Entre Ríos y Santa Fe	3%	25%
T. Fuego, Chubut, Santa Cruz	8%	50%
Resto	8%	40-50%



Estadísticas

Gráfico: % monto por región

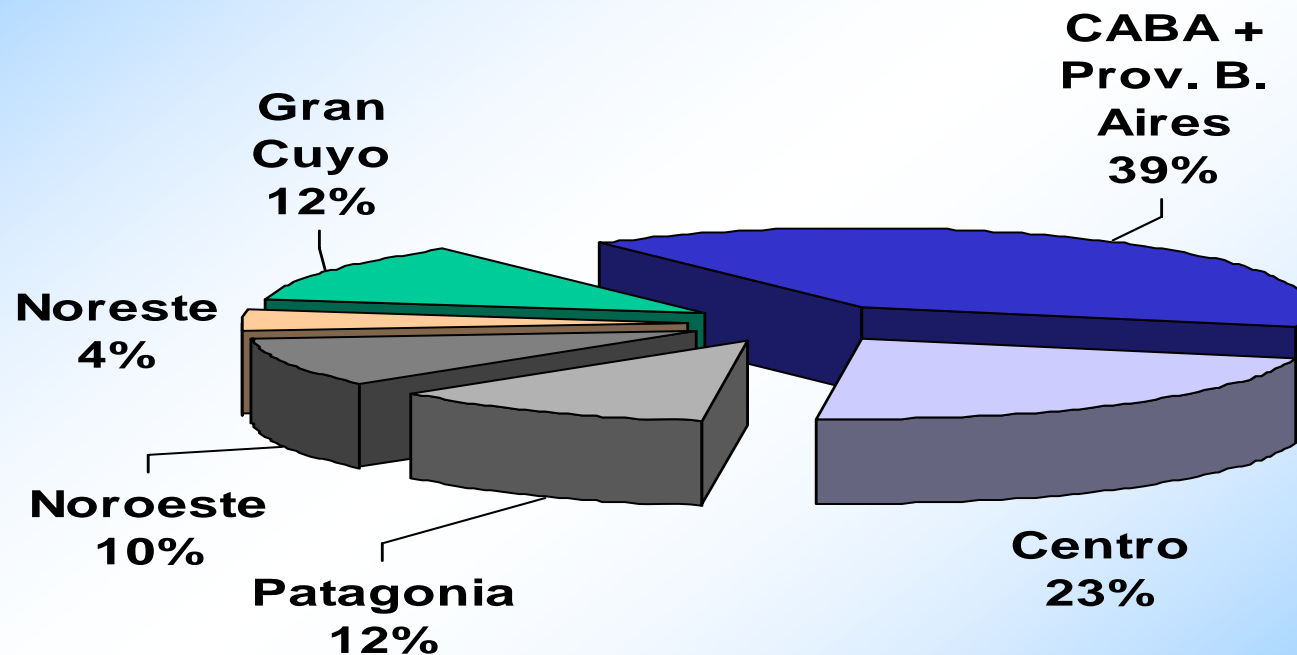

FONAPYME

Objetivo: financiamiento a mediano y largo plazo para inversiones productivas

Requisitos: MIPYME existentes, o a ser creadas, formas asociativas; Bases y Condiciones según llamados a concurso público, garantías

Asignación: Los créditos son asignados mediante Concursos, por jurisdicción, según los índices de coparticipación Federal de Impuestos

Vigencia: se convoca a 2 Concursos vinculados a la inversión en bienes de capital o capital de trabajo y a la actividad turística



FONAPyME PRODUCTIVO 2007

Concepto	FONAPYME	FONAPYME Productivo 2
Sectores Incluidos	Manuf y Transformadoras de Prod. Indust.; Servicios Industr; Agropecuarias; Construcción	Manufacturera, Industria de Transformación de Prod. Industriales
Proyectos Prioritarios	Nuevas líneas de productos/servicios	
	Bienes de Capital	
	Incorporación equipo de producción, automatización y/o robotización	
	Mejora de los actuales productos/servicios	
Costo Máximo Financiable	70%	
Monto Máximo	500.000	
Monto Mínimo	50.000	
Monto máximo financiable / Pat. Neto	100%	
Plazo del Crédito (meses)	12 - 24 - 48	
Tasa de Interés	TNA y variable en pesos. Equivalente al 50% de la Tasa BNA	
Bonificación/ intereses pagados	30% (i 6,73%) - 25% (i 7,29%) - 20% (i 7,90%)	40%(i 5,81%) - 35% (i 6,4%) -30% (i 7,08%)
Períodos de Gracias (amort. capital)	0 mes - 6 meses - 12 meses	
Sistema de Amortización	Francés (cuotas mensuales)	
Estructura de Financiación del Proyecto	Bienes de Capital (80%); Construcción e Instalaciones (80%); Consultoría (10%); Materias Primas (5%)	Bienes de Capital (70%); Construcción e Instalaciones (20%); Consultoría (10%); Materias Primas (10%)
Garantías permitidas (%/Credito solicitado)	SGR 100%; FGProv. 100%; Hipot. 1° 110%; Caución de Bonos EN 120%; Prenda 1° 130%	
Cierre Convocatoria	Primero de Junio de 2007	4 de Mayo de 2007



FONAPyME

MONTO DE CREDITOS APROBADOS POR REGIONES

(2005 – 2006)

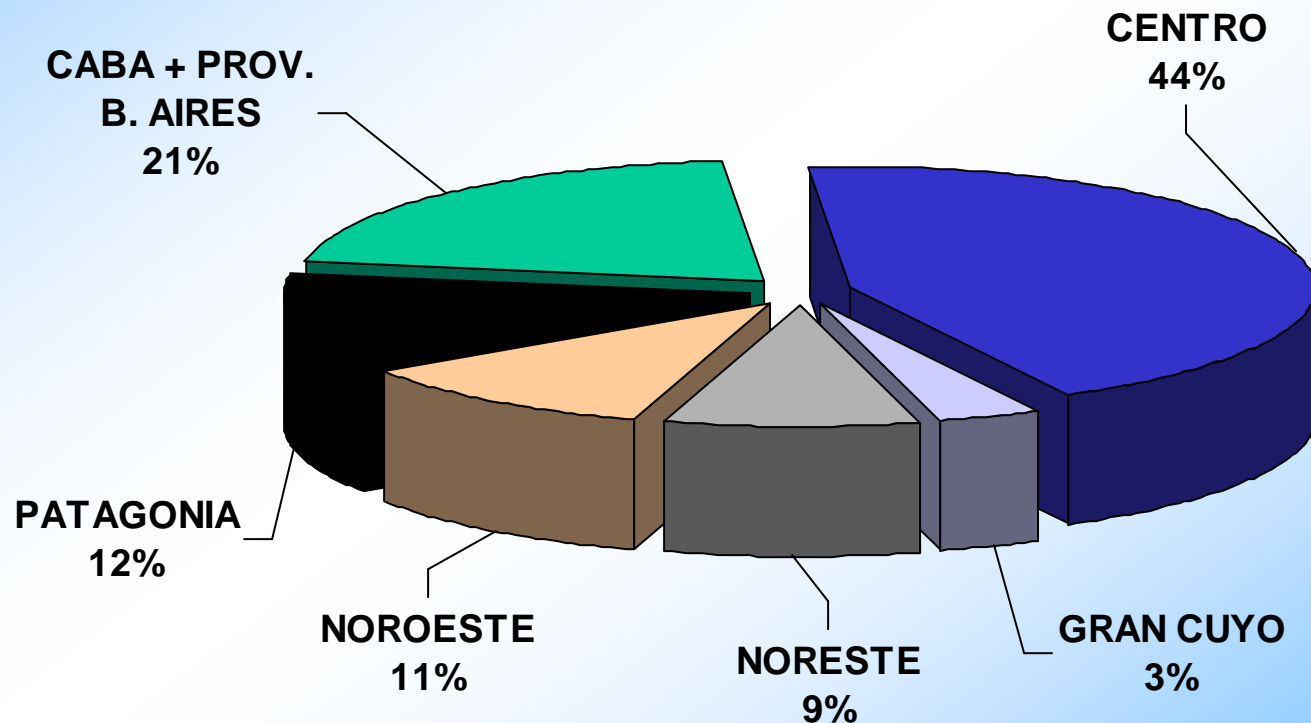





Sociedades de Garantía Recíproca (SGR)

- **Son sociedades comerciales que tienen por objeto facilitar el acceso al crédito de las PyMES a través del otorgamiento de garantías para el cumplimiento de sus obligaciones**
- **Otorgan garantías a sus socios partícipes (PyMES) para mejorar su condición de acceso al crédito**
- **Brindan a sus socios asesoramiento técnico, económico y financiero en forma directa o a través de terceros contratados a tal fin**



Las SGR hoy

- **Autorizadas funcionando:**  24 S. G. R.
- **Socios Protectores:**  Más de 300 empresas que aportaron \$ 615 millones
- **Beneficiarias de garantías:**  Más de 7.800 PyMES de todo el país
- **En el último año (jun06-jul05):**  15.162 garantías por más de \$ 846 millones



FOMICRO: FONDO NACIONAL PARA LA CREACION CONSOLIDACIÓN DE MICROEMPRESAS

- Es un instrumento de financiamiento y apoyo integral, orientado a las micro empresas, coordinado por la SEPYME y el BNA, con el apoyo de Organizaciones Sociales. FOMICRO forma parte del sistema de bonificación de tasa.



- **Propósitos:**
 - Fomentar, consolidar y crear microemprendimientos
 - Generar nuevos puestos de trabajo
 - Favorecer la formalización de la economía
 - Promover el asociativismo de trabajadores desocupados
 - Incentivar el desarrollo productivo local y las economías regionales



FoMicro

Total a financiar: hasta el 90% de la inversión total prevista en el proyecto, pudiendo contemplarse excepciones

Monto Máx.: \$30.000

Monto Mín.: \$3.000

Tasa de Int.: 7% anual

Plazo: 48 meses

Gracia: hasta 180 días

Garantía: hasta \$15.000 a sola firma

Desembolso: mediante una sola acreditación en cuenta o, por etapas de acuerdo al proyecto

PROYECTOS APROBADOS POR REGIÓN 2004 - 2006

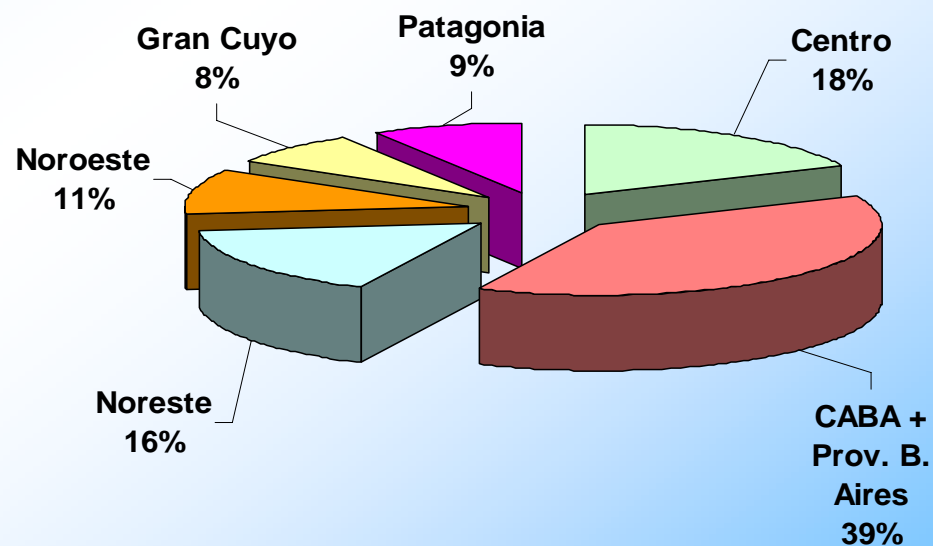

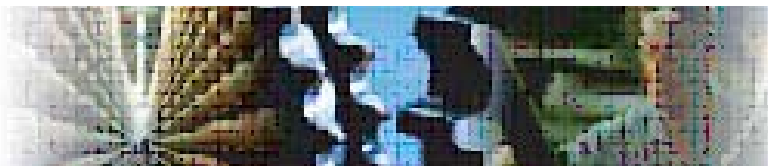

Subsecretaría de la Pequeña y Mediana Empresa y Desarrollo Regional

ASISTENCIA TÉCNICA Y CAPACITACIÓN



Programa de Apoyo a la Reestructuración Empresarial –PRE–

Destinado a fortalecer el desarrollo de las PYMEs mediante el aporte del 50% de la inversión en:

- ✓ **Certificación Normas:** ISO 9001; BPM; BPA; HACCP; EUREGAP; FDA; Mer. CE; OHAS/IRAM 3800; Estampa ASME; ISO 13485; ISO/TS 16949; ISO 27001; Certificación de Productos
- ✓ **Estudios de Mercado:** diseño de catálogos, página web; comercio electrónico, imagen institucional, envases y presentaciones, stands, folletería, servicio de post venta
- ✓ **Desarrollo de Software, Localización y Diseño de Planta; Planeamiento estratégico; Investigación y Desarrollo, Testeo y Prototipos**

Proy. Aprobados (04-06):	1.355
Aporte Comprometido:	\$ 14,9 millones
Desembolsos realizados	\$ 3 millones



PRE

Distribución Regional de Aportes (2004 – 2006)

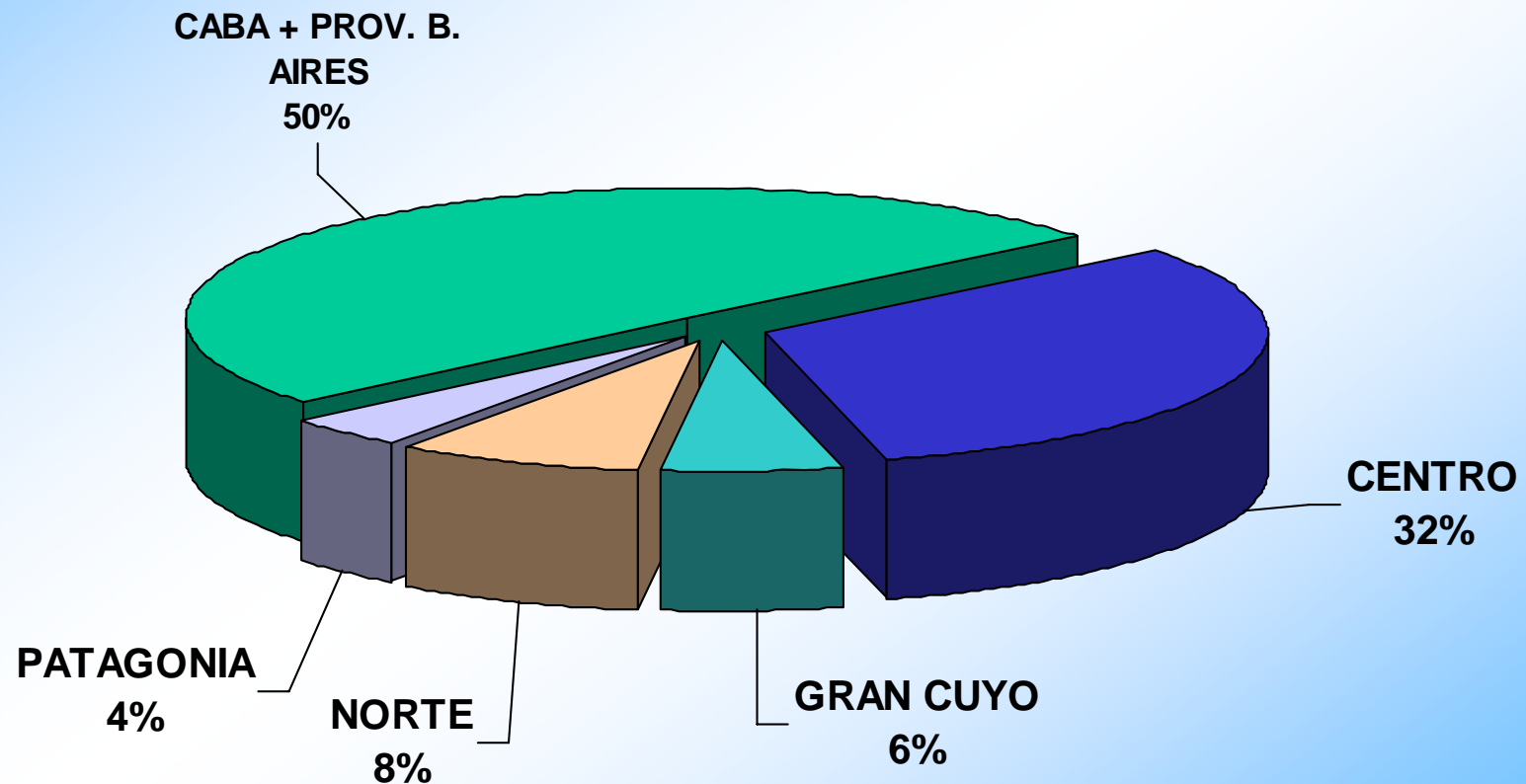

Régimen de Crédito Fiscal

La Empresa selecciona un Capacitador y elabora un Proyecto de Capacitación



Certificado de Crédito Fiscal



Presentación del Certificado ante AFIP para cancelar obligaciones impositivas
Los certificados son endosables

El Programa permite reintegrar los gastos de capacitación de las MiPyMEs hasta un tope equivalente al 8% de su masa salarial anual

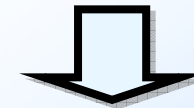

El reintegro consiste en la emisión y entrega de un Certificado de Crédito Fiscal endosable, el cual puede aplicarse al pago de impuestos nacionales



Modalidades – Llamado 2006

Modalidad I: capacitación para 3ras. Empresas

- Se reintegra la inversión que las **MiPyMEs** o **Grandes Empresas** realicen para la capacitación de los recursos humanos de 3ras. empresas.

Modalidades II y III

Bajo estas modalidades se reintegra la inversión que las **MiPyMEs** erogan para su propia capacitación



La Modalidad III consiste en un cupo exclusivo para empresas de reciente formación (cuya inscripción en AFIP sea posterior al 1° de junio de 2004)

Existen distintos criterios de priorización para asignar cupo: a) regional: se ponderan las regiones más alejadas del centro económico del país; b) según rama de actividad: se priorizan las ramas que son estratégicas para el desarrollo productivo; y, c) incremento ocupacional de las empresas: según la toma de empleo respecto del promedio de la rama de actividad.



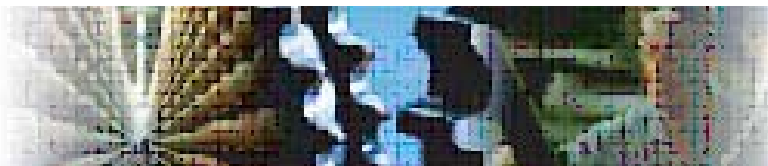

Subsecretaría de la Pequeña y Mediana Empresa y Desarrollo Regional

DESARROLLO REGIONAL Y SECTORIAL





- **La Red de Agencias de Desarrollo Productivo** está conformada por instituciones sin fines de lucro con participación del sector público y privado.
- Su objetivo es:
 - Promover el desarrollo económico local a través de la asistencia al sector MiPyME.
 - Facilitar la interacción entre las MiPyMEs, la SePyME y organizaciones de la sociedad civil.
 - Intervenir en los procesos de integración de las cadenas productivas, en especial, a favor de las PyMEs más débiles.
- Se encuentran en funcionamiento más de **57 Agencias de Desarrollo Productivo** de todo el país



Bloques Productivos Regionales – clusters

Objetivos



Promover el desarrollo regional sustentable, a través de la ejecución de actividades dirigidas a MiPyMEs que constituyan complejos productivos.



El propósito es fortalecer e integrar los distintos tejidos productivos a nivel regional mediante el fomento del trabajo asociativo de empresas, sector público (nacional, provincial, municipal), instituciones académicas y de investigación (públicas y privadas).

Instrumentos



- Instrumentos de la SEPYME
- Asistencia y financiamiento del diseño de proyectos asociativos
- Articulación con otras instancias del gobierno nacional

Promoción de sectores con alta densidad de PyMEs y con fuerte potencialidad para el desarrollo regional, el fortalecimiento productivo y la integración social



Bloques Productivos Regionales – clusters

Principales Clusters asistidos

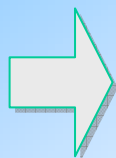

- ✓ **Software:** 15 empresas dispersas en Tucumán, Catamarca, Salta, Jujuy y Sgo. del Estero. Asistencia para formar una red
- ✓ **Vino de altura:** 20 pequeños productores de la ciudad de Tinogasta (Catamarca). Flexibilización de programas nacionales para las necesidades locales
- ✓ **Industria Metalmeccánica:** Primeros contactos con un grupo asociativo de Lules (Tucumán)
- ✓ **Maquinaria agrícola:** Santa Fe. Se busca crear una cosechadora con componentes puramente locales.
- ✓ **Madera y Mueble:** se busca articular una cadena productiva con firmas de Entre Ríos, Misiones, Chaco, Formosa y Jujuy.
- ✓ **Proveedores de la Industria Petrolera:** diseño de propuesta para un trabajo asociativo para el comercio exterior.



Bloques Productivos Regionales – clusters

Principales Clusters asistidos (continuación)

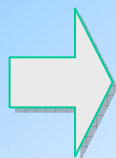

- ✓ **Tecnologías de la información:** Acompañamiento al plan de desarrollo en Mar del Plata, a través del armado de Centros que promuevan la asociación como referente local y regional
- ✓ **Abono orgánico:** localidad de Perico (Jujuy)
- ✓ **Industria Turística:** El Carmen (Jujuy), apoyo a la conformación de grupos asociativos entre distintos rubros
- ✓ **Productores de manzana y pera:** Cipolletti (Río Negro). Desarrollo de un centro de acopio.
- ✓ **Instrumentos biomédicos:** Bahía Blanca. Generar un centro de producción.
- ✓ **Sector lácteo, madera y mueble, informática y electrónica.** Córoba. En etapa de evaluación y estudio.



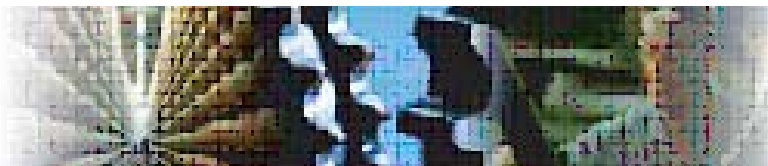

Subsecretaría de la Pequeña y Mediana Empresa y Desarrollo Regional

COMERCIO EXTERIOR



Comercio Exterior



PROARGENTINA
Portal de Comercio Exterior

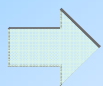

**Información de
Comercio Exterior**



**Apoyo a la
1ª Exportación**



**Consortios de
Exportación**



**Promoción
Comercial**



Proargentina



Portal para PyMES de la Argentina destinado a impulsar la PROMOCION de sus EXPORTACIONES

www.proargentina.gov.ar

Servicios:

- **DIRECTORIO** con mas de 6000 PyMES Exportadoras con datos de sus productos y servicios
- **INFORMACION** sobre productos exportables.
- **EVENTOS, MISIONES y FERIAS** en Argentina y en el exterior
- **Base de datos especiales** para los usuarios extranjeros
- **BIBLIOTECA VIRTUAL** con documentos, informes y estudios relativos al proceso exportador.
- **Programas de Asistencia Técnica y Capacitación** en modalidad “Presencial” y a “Distancia” a través de la plataforma de E-LEARNING
- **Listado de LINKS** útiles para el sector.



Apoyo a la Primera Exportación



- Programa dirigido a impulsar la generación y consolidación de nuevos exportadores PyME, a través de un esquema de soporte técnico, orientado a posicionar a las empresas para iniciarse con éxito en la exportación.
- Consiste en el diseño de una consultoría “a medida” para el desarrollo de un **PLAN DE NEGOCIOS DE EXPORTACIÓN** para cada empresa participante.
- El programa no tiene costo para la empresa
- Hasta junio de 2006, más de 50 PyMEs participaron exitosamente de este programa.



Consorticios de Exportación



Misión:

- **Impulsar el desarrollo de esquemas asociativos sectoriales para alcanzar una internacionalización más eficiente de las pequeñas y medianas empresas, prestando asistencia técnica para el diseño y la implementación de estrategias exportadoras.**

Instrumentos de Apoyo:

- **Asistencia técnica y capacitación al Coordinador**
- **Aporte del 50% de los honorarios de los coordinadores**
- **Asistencia para el diseño de una estrategia de negocios de carácter asociativo**
- **Apoyo para el diseño de material promocional**



La Subsecretaría en números



Total País

Instrumento		Cantidad de Proyectos Aprobados	Monto de beneficio aprobado	Inversión Total
PRE (desde 2004)		527 proyectos	\$12,2 millones	\$27,7 millones
FONAPYME (2005 a 2006)		105 proyectos	Casi \$13,4 millones (30% del total)	\$45,3 millones
Bonificación de tasas (desde 2003)	Inversión Regional	Más de 1.200 créditos	Casi \$160 millones en créditos para proyectos de todo el país	
	Bienes de capital	Más de 3.100 créditos	Créditos por alrededor de \$209 millones para bienes de capital	
	Capital de Trabajo	Alrededor de 160.000 operaciones de financiamiento	Cerca de \$600 millones totales para financiar capital de trabajo	
FOMICRO		Más de 1.770 micro-emprendimientos financiados	Más de \$34 millones en créditos con tasa bonificada	
Crédito Fiscal		Alrededor de 500 empresas realizaron cerca de 3500 cursos desde 2005		
SGR		Más de 7800 empresas de todo el país participan en 24 SGR's		



**SUBSECRETARÍA DE LA PEQUEÑA
Y MEDIANA EMPRESA Y DESARROLLO REGIONAL**

sepyme
Subsecretaría de la Pequeña y Mediana Empresa
y Desarrollo Regional

sepyme

Subsecretaría de la Pequeña y Mediana Empresa
y Desarrollo Regional

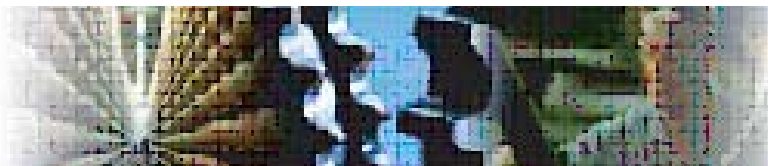

Ministerio de Economía y Producción
Secretaría de Industria, Comercio y PyME

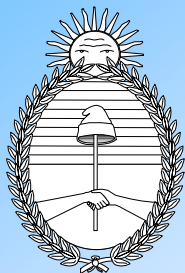

Ministerio de Economía y Producción
Secretaría de Industria, Comercio y PyME
Subsecretaría de la Pequeña y Mediana Empresa y Desarrollo Regional

www.sepyme.gov.ar

